

Financeiro

Clique para expandir a opção Financeiro do menu, conforme destacado na imagem a seguir e selecione a opção desejada para que as opções de filtro referente sejam carregadas no quadro à direita.

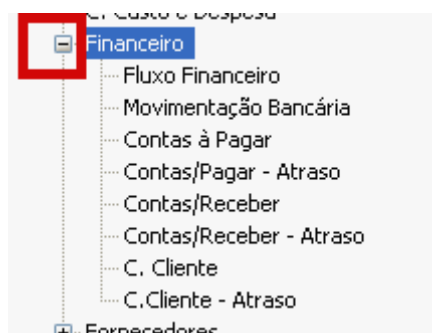

Fluxo Financeiro

Esta opção também pode ser encontrada pelo menu Administração item Fluxo Financeiro, ao clicar no item abrirá uma nova janela representada na figura a seguir.

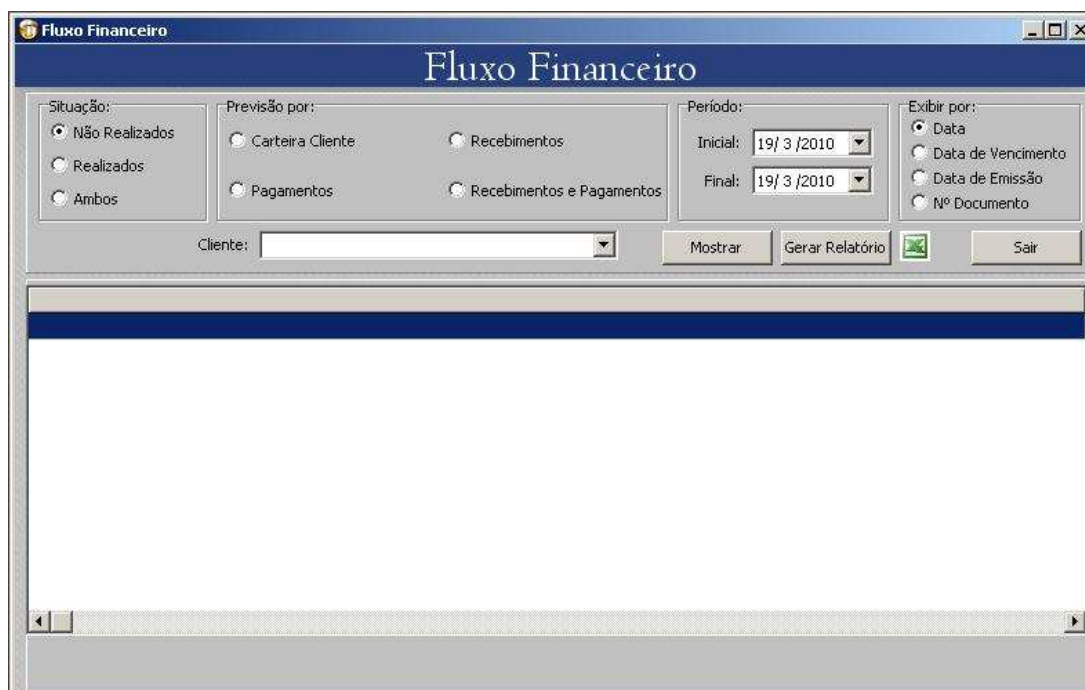

Este formulário é constituído por Situação (Não Realizados, Realizados e Ambos), Previsão Por (Carteira Cliente, Pagamentos, Recebimentos e Recebimentos e Pagamentos), Período (com data Inicial e Final) e por fim Exibir Por (Data, Data de Vencimento, Data de Emissão e Nº. Documento). Vamos analisar o item Previsão Por, veja que o formulário é alterado conforme o item selecionado veja os exemplos abaixo:

Carteira Cliente - veja que fica visível a opção de selecionar o Cliente e a tabela também exibi dados diferentes, figura abaixo.

Pagamentos - vejam que mudou algumas informações da tela, Cliente não está mais visível e no seu lugar está disponível o campo de Forma de Pagamento, além das mudanças na tabela.

Recebimentos - este é o próximo item, com poucas mudanças, veja que só tem alteração na tabela de dados.

Recebimentos e Pagamentos - é a última opção, as mudanças também são diferentes somente na tabela.

Controle	Previsac	Nº Documento	Nº Ref.	Data Emissão	Data Vencimento	Subtotal	Desconto	Vale Troca	Valor

Depois disso basta definir o Período conforme as datas e a ordenação sendo Exibir por (Data, Data de Vencimento, Data Emissão ou Nº. Documento). O botão “Mostrar” carrega os dados conforme os filtros na tabela, o botão “Gerar Relatório”, exibi um relatório para impressão ou mesmo o botão com o logo da Microsoft Excel, onde importa os dados para uma planilha Excel, podendo realizar as comparações e análises necessárias.

Movimentação Bancária

Esta opção também pode ser encontrada pelo menu Administração item Movimentação Bancária, ao clicar no item abrirá uma nova janela representada na figura a seguir.

Movimentação Conta Bancária

Período:
Inicial: 19/3/2010
Final: 19/3/2010

Pagamentos Recebimentos Recebimentos e Pagamentos

Conta Bancária: <<TODOS>>

Mostrar Gerar Relatório

Este formulário é constituído por Período, pelo tipo de Movimentação que deseja realizar e a Conta Bancária que deseja fazer está movimentação. Inicialmente entre com o período que deseja e depois selecione o item da movimentação que deseja fazer (Pagamentos, Recebimentos ou Recebimentos e Pagamentos), veja abaixo como fica a tela depois de selecionar o tipo de movimentação que optou – caso optou por Pagamentos.

Período:
Inicial: 1/ 1 /2010
Final: 19/ 3 /2010

Pagamentos Recebimentos Recebimentos e Pagamentos

Conta Bancária: <<TODOS>>

Mostrar Gerar Relatório 

Nº Documento	Data Vencimento	Valor	Data Pago	Valor Debitado	Saldo Projetado	Saldo Real	Histórico

Caso tenha optado por Recebimentos:

Período:
Inicial: 1/ 1 /2010
Final: 19/ 3 /2010

Pagamentos Recebimentos Recebimentos e Pagamentos

Conta Bancária: <<TODOS>>

Mostrar Gerar Relatório 

Nº Documento	Data Vencimento	Valor	Data Recebimento	Valor Pago	Saldo Projetado	Saldo Real	Histórico

Ou, caso tenha optado por Recebimentos e Pagamentos:

Período:
Inicial: 1/ 1 /2010
Final: 19/ 3 /2010

Pagamentos Recebimentos Recebimentos e Pagamentos

Conta Bancária: <<TODOS>>

Mostrar Gerar Relatório 

Pag/Rec.	Nº Documento	Data Vencimento	Valor	Data Recebimento	Valor Pago	Saldo Projetado	Saldo Real	Hist

Perceba que os campos da tabela mudam conforme muda o item selecionado, após esta etapa, é preciso selecionar a conta Bancária que deseja realizar a movimentação e clique no botão “Mostrar”, desta forma será listado na tabela todos os dados que encaixa nas opções realizadas. O botão “Gerar Relatório” mostra os dados em um relatório para melhorar análise ou realizar a impressão, logo a frente está disponível também um botão com o logo do Microsoft Excel, onde ao clicar é realizada a importação dos dados do sistema para a planilha Excel, podendo realizar as comparações e análises necessárias.

Contas a Pagar

Ao clicar no item abrirá uma nova janela representada na figura a seguir. Esse formulário listará as contas que necessitam ser pagas no período entre a data atual e a data informada.

Até a Data:	Informe até qual data pretende listar as contas.
Forma de Pagamento:	Selecione a forma de pagamento.
Exibir por:	Selecione uma das opções para ordenar o resultado da consulta: Data, Data de Vencimento, Data de Emissão ou Nº. Documento.
Mostrar:	Clique para efetuar a consulta de acordo com os parâmetros definidos e listar os resultados no quadro abaixo.
Gerar Relatório:	Clique para gerar um relatório a partir das informações consultadas.
	Clique para exportar para o Excel as informações consultadas.
Sair:	Clique para fechar a tela de Contas a Pagar dentro do Infamat®.

Contas/Pagar - Atraso

Ao clicar no item abrirá uma nova janela representada na figura a seguir. Esse formulário listará as contas a pagar que estão em atraso, a partir da data informada até a data atual.

- Text: "Informa as contas que estão em atraso, a partir da data informada até a data atual."
- Field: "A partir de:" with a dropdown menu showing "1/1/2010".
- Field: "Forma de Pagamento:" with a dropdown menu showing "<<TODOS>>".
- Buttons: "Mostrar", "Gerar Relatório" (with an Excel icon), and "Sair".
- Radio buttons for "Exibir por:" with options: "Data" (selected), "Data de Vencimento", "Data de Emissão", and "Nº. Documento".
- Table with columns: "Controle", "Nº. Documento", "Nº. Ref.", "Data Emissão", "Data Vencimento", "Valor Total", "Forma Pagamento", "Parcela", "Valor".
- Status bar: "Usuário: r9", "Janelas Abertas: 2", "Hora: 10:37:19".

A partir de:	Informe a partir de qual data pretende listar as contas.
Forma de Pagamento:	Selecione a forma de pagamento.
Exibir por:	Selecione uma das opções para ordenar o resultado da consulta: Data, Data de Vencimento, Data de Emissão ou Nº. Documento.
Mostrar:	Clique para efetuar a consulta de acordo com os parâmetros definidos e listar os resultados no quadro abaixo.
Gerar Relatório:	Clique para gerar um relatório a partir das informações consultadas.
	Clique para exportar para o Excel as informações consultadas.
Sair:	Clique para fechar a tela de Contas a Pagar em Atraso dentro do Infamat®.

Contas/Receber

Ao clicar no item abrirá uma nova janela representada na figura a seguir. Esse formulário listará as contas a receber no período entre a data atual e a data informada.

Fluxo Financeiro

Contas à Receber
Informa as contas que devem estão a receber a partir da data atual, até a data informada.

Até a Data: 1/1/2010

Forma de Pagamento: <<TODOS>>

Exibir por:
 Data
 Data de Vencimento
 Data de Emissão
 Nº. Documento

Mostrar Gerar Relatório Sair

Controle	Nº. Documento	Nº. Ref.	Data Emissão	Data Vencimento	Subtotal	Desconto	Vale Troca	Valor Total
----------	---------------	----------	--------------	-----------------	----------	----------	------------	-------------

Usuário: r9 Janelas Abertas: 2 Hora: 10:42:16

Até a Data:	Informe até qual data pretende listar as contas.
Forma de Pagamento:	Selecione a forma de pagamento.
Exibir por:	Selecione uma das opções para ordenar o resultado da consulta: Data, Data de Vencimento, Data de Emissão ou Nº. Documento.
Mostrar:	Clique para efetuar a consulta de acordo com os parâmetros definidos e listar os resultados no quadro abaixo.
Gerar Relatório:	Clique para gerar um relatório a partir das informações consultadas.
	Clique para exportar para o Excel as informações consultadas.
Sair:	Clique para fechar a tela de Contas a Pagar dentro do Infamat®.

Contas/Receber - Atraso

Ao clicar no item abrirá uma nova janela representada na figura a seguir. Esse formulário listará as contas a receber que estão em atraso, a partir da data informada até a data atual.

- Text: 'Informa as contas a receber que estão em atraso, a partir da data informada até a data atual.'
- Field: 'A partir de:' with a dropdown menu showing '1/1/2010'.
- Field: 'Forma de Pagamento:' with a dropdown menu showing '<<TODOS>>'. Below this field is a 'Mostrar' button.
- Field: 'Exibir por:' with radio buttons for 'Data' (selected), 'Data de Vencimento', 'Data de Emissão', and 'Nº. Documento'. Below this field is a 'Gerar Relatório' button with an Excel icon.
- Field: 'Sair' button.
- Table with the following columns: Control, Nº. Documento, Nº. Ref., Data Emissão, Data Vencimento, Subtotal, Desconto, Vale Troca, Valor Total.

At the bottom of the window, there is a status bar with 'Usuário: r9', 'Janelas Abertas: 2', and 'Hora: 10:47:05'. The text 'F10-Sair' is visible in the bottom right corner of the window frame.

A partir de:	Informe a partir de qual data pretende listar as contas.
Forma de Pagamento:	Selecione a forma de pagamento.
Exibir por:	Selecione uma das opções para ordenar o resultado da consulta: Data, Data de Vencimento, Data de Emissão ou Nº. Documento.
Mostrar:	Clique para efetuar a consulta de acordo com os parâmetros definidos e listar os resultados no quadro abaixo.
Gerar Relatório:	Clique para gerar um relatório a partir das informações consultadas.
	Clique para exportar para o Excel as informações consultadas.
Sair:	Clique para fechar a tela de Contas a Pagar em Atraso dentro do Infamat®.

C. Cliente

Ao clicar no item abrirá uma nova janela representada na figura a seguir. Esse formulário listará as carteiras clientes a receber no período entre a data atual e a data informada.

Fluxo Financeiro

Carteira Cliente à Receber

Informa as C. Clientes que estão à receber a partir da data atual, até a data informada.

Até a Data: 1/1/2010

Exibir por:
 Data
 Data de Vencimento
 Data de Emissão
 Nº. Documento

Cliente: << Selecione um Cliente >>

Mostrar Gerar Relatório Sair

Controle	Nº. Documento	Nº. Ref.	Data Emissão	Data Vencimento	Subtotal	Desconto	Vale Troca	Valor Total
----------	---------------	----------	--------------	-----------------	----------	----------	------------	-------------

Usuário: r9 Janelas Abertas: 2 Hora: 11:08:20

A partir de:	Informe até qual data pretende listar as contas.
Cliente:	Selecione um cliente.
Exibir por:	Selecione uma das opções para ordenar o resultado da consulta: Data, Data de Vencimento, Data de Emissão ou Nº. Documento.
Mostrar:	Clique para efetuar a consulta de acordo com os parâmetros definidos e listar os resultados no quadro abaixo.
Gerar Relatório:	Clique para gerar um relatório a partir das informações consultadas.
	Clique para exportar para o Excel as informações consultadas.
Sair:	Clique para fechar a tela de Contas a Pagar em Atraso dentro do Infamat®.

C. Cliente - Atraso

Ao clicar no item abrirá uma nova janela representada na figura a seguir. Esse formulário listará as carteiras clientes a receber que estão em atraso, a partir da data informada até a data atual.

Fluxo Financeiro

Carteira Cliente à Receber em Atraso

Informa C. Clientes à receber que estão em atraso, a partir da data informada até a data atual.

A partir de: 1/1/2010

Exibir por:
 Data
 Data de Vencimento
 Data de Emissão
 Nº. Documento

Cliente: << Selecione um Cliente >>

Mostrar Gerar Relatório Sair

Controle	Nº. Documento	Nº. Ref.	Data Emissão	Data Vencimento	Subtotal	Desconto	Vale Troca	Valor Total
----------	---------------	----------	--------------	-----------------	----------	----------	------------	-------------

F10-Sair

Usuário: r9 Janelas Abertas: 2 Hora: 11:20:16

A partir de:	Informe a partir de qual data pretende listar as contas.
Cliente:	Selecione o cliente.
Exibir por:	Selecione uma das opções para ordenar o resultado da consulta: Data, Data de Vencimento, Data de Emissão ou Nº. Documento.
Mostrar:	Clique para efetuar a consulta de acordo com os parâmetros definidos e listar os resultados no quadro abaixo.
Gerar Relatório:	Clique para gerar um relatório a partir das informações consultadas.
	Clique para exportar para o Excel as informações consultadas.
Sair:	Clique para fechar a tela de Contas a Pagar em Atraso dentro do Infamat®.

