

Olá, amigo!

Hoje vamos orientar como usar a ferramenta “**Como fazer Operações de Locação de Produtos**” que o Sistema INFAMAT® possui.

É importantíssimo sempre termos o entendimento da nossa Regra de Ouro:

✓ O dinheiro (valor) **entra** na sua empresa através de:

- Emissão de PEDIDO (PED) e/ou Ordem de Serviço (OS) e/ou Ordem de Serviço Auto (OSAuto);

✓ O dinheiro (valor) **saída** sua empresa através de:

- Emissão de Ordem de Compra (OC) e/ou Ordem de Serviço de Terceiros (OST);

Como fazer Operações de Locação de Produtos:

- 1) Acesse a Emissões de Pedido para o registro e criação do Contrato de Locação.
- 2) Escolha o Cliente, Produto que será locado como mostra a [Img 7.0](#)



[Img7.0](#)

- 3) A seguir escolha Forma de Pgto e datas de Entrega, Prova e Devolução. Como mostra a **setas amarelas** na [Img 7.1](#)

Segunda-Feira 9 de setembro de 2024

Impressora automática desativada

Operador: SILMARA

Cliente: 2 - TOMAS SILVA CINAQUETTI

RUA DO BIOCOMBUSTÍVEL, 155 - JD. ESPRAIADO

08:33

Cliente
Entrega
Obs.

CPF 378.895.178-82

Item:	1	Cod.:	2030				
	BERMUDA BEGE CLARO INFANTIL COM MESCLA Ref10703						
Qt.:	1	Vlr.:	R\$ 60,00	VT.:	R\$ 60,00		

Item:	2	Cod.:	3867				
	ALUGUEL, AJUSTES E PROVAS						
Qt.:	1	Vlr.:	R\$ 0,00	VT.:	R\$ 0,00		

Endereço de entrega

Data Uso: 30/09/2024

Data Devolução: 02/10/2024

Data Prova: 28/09/2024

CEP: (p) para buscar

Cidade: São Carlos

Endereço: RUA DO BIOCOMBUSTÍVEL, 155

Bairro: JD. ESPRAIADO

X Limpar F12
✓ Salvar F2

Img7.1

- 4) Acesse o Relatórios/Pedido/Listagem de Pedidos, para a reimpressão do Pedido/Contrato. Como mostra a [Img7.2](#)

Pedido ☰

Nº Pedido: 8 Nº Fab.: Vendedor: 1 - SILMARA

Cliente: 2 - 2 - TOMAS SILVA CINAQUETTI

Endereço: RUA DO BIOCOMBUSTÍVEL, 155

Bairro: JD. ESPRAIADO

Cidade: São Carlos / SP

Obs.:

Emissão: 09/09/2024 08:33:

C.N.P./J./C.P.F.: 378.895.178-82

I.E. / R.G.:

CEP:

Local Trabalho:

Telefone:

Celular:

CÓDIGO	DESCRIÇÃO	UN.	QTDE	VLR UNIT.	DESC.	VLR LÍQUIDO
3867	ALUGUEL, AJUSTES E PROVAS	SV	1	0		0,00
2030	BERMUDA BEGE CLARO INFANTIL COM MESCLA Ref10703	UN	1	60		60,00
Total de Vol.: 2,00						SUBTOTAL R\$ 60,00
Total de Itens: 2						
P.L. 0,00 P.B. 0,00						Frete: R\$0,00
Forma de Pagamento: Dinheiro						VALOR TOTAL R\$ 60,00
Dinheiro para 09/09/24 (R\$ 60,00)						VALOR PAGO R\$ 60,00

Ass. do Cliente

Ass. do Vendedor

CLÁUSULAS CONTRATUAIS

2030	BERMUDA BEGE CLARO INFANTIL COM MESCLA Ref10703	ON	1	60	60,00
Total de Vol.: 2,00				SUBTOTAL	R\$ 60,00
Total de Itens: 2				Frete: R\$0,00	
P.L. 0,00 P.B. 0,00				VALOR TOTAL	R\$ 60,00
Forma de Pagamento: Dinheiro					
Dinheiro para 09/09/24 (R\$ 60,00)				VALOR PAGO	R\$ 60,00
_____ Ass. do Cliente			_____ Ass. do Vendedor		
CLÁUSULAS CONTRATUAIS					
1- Por danos ou perda total do traje, declaro pagar R\$ _____, camisa R\$ _____, sapato R\$ _____, e outros _____, R\$ _____.					
2- Em casos de sujeira em excesso será cobrado o valor de/a partir de R\$ 100,00.					
3- Pela não devolução na data marcada, será cobrada o valor de uma nova locação por dia de atraso.					
4- Por trocar de cabide e/ou falta de capa, de R\$ 20,00 a R\$ 180,00.					
5- O traje locado deverá ser devolvido por completo, como foi retirado, incluindo; cabide e capa.					
6- As provas, ajustes e retiradas ocorrerão dentro do horário de funcionamento da loja, de segunda a sexta das 09hs às 17hs nas datas descritas neste contrato.					
7- Não realizamos trocas aos sábados, e no presente contrato poderá ocorrer uma única troca de traje escolhido, não havendo devolução de diferença de valores na locação, caso a troca se efetive. A troca poderá ser realizada até 10 (dez) dias antes da data marcada para a prova, após essa data o cliente poderá realizar a troca pagando uma taxa de ajustes no valor de R\$ 150,00.					
8- O valor total dos trajes locados deverão ser quitados até sete dias da data marcada para retirada.					
9- Em caso de desistência/cancelamento da locação, a mesma deverá ser solicitada por escrito, assinada e entregue pelo contratante na loja da contratada.					
10- Em caso de desistência de locação, independente de motivação, será cobrado da locatária uma taxa de 50% do valor					

Img7.2

- 5) Acesse a Entrega/Devolução de Pedidos e monitore ou altere datas de saída, devolução e de prova. Como mostra a [Img7.3](#) e como forma de impressão na [Img 7.4](#)



Img7.3

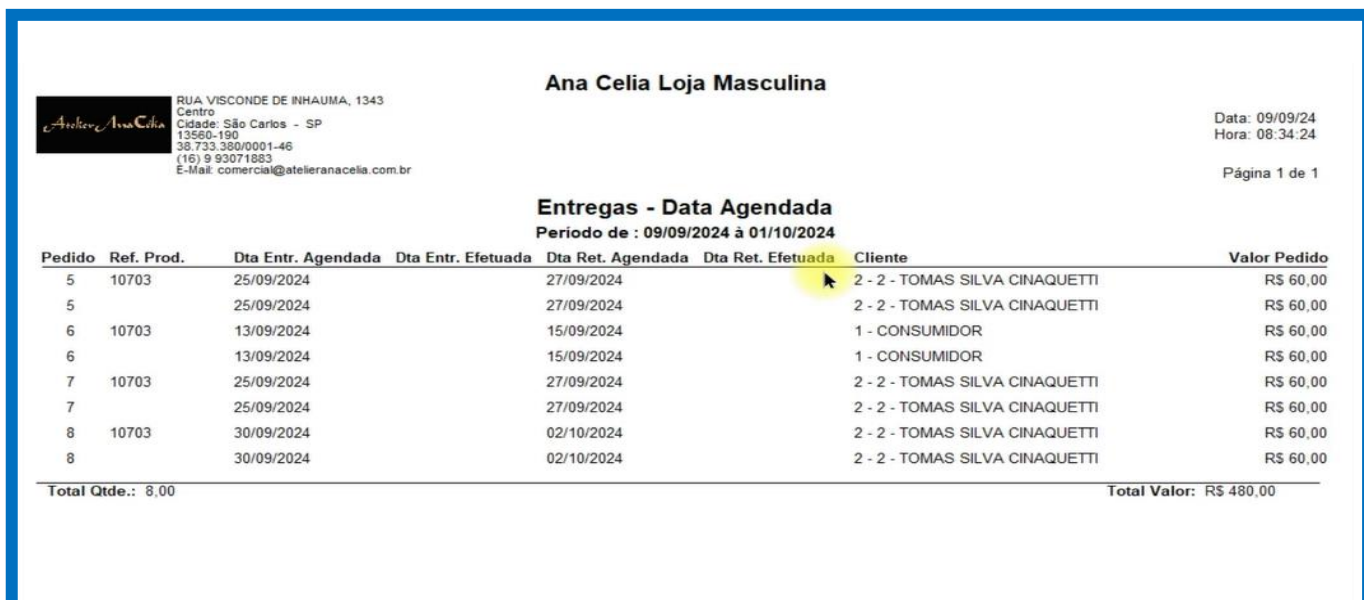

Img7.4

Este documento será atualizado sempre que existir uma nova funcionalidade anexada.

Siga-nos e descubra soluções para seu dia a dia!

Blog Infasstec: <https://infasstec.com.br/novoblog/>

Site: www.infastec.com.br

Instagram: <https://www.instagram.com/infastecsistemas>

Facebook: <https://www.facebook.com/infastecsistemas>

Youtube: <https://www.youtube.com/@infastecsistemas>

Obrigado! Depto Comercial Infastec Sistemas